

RZUT STROPU  
Skala 1:50

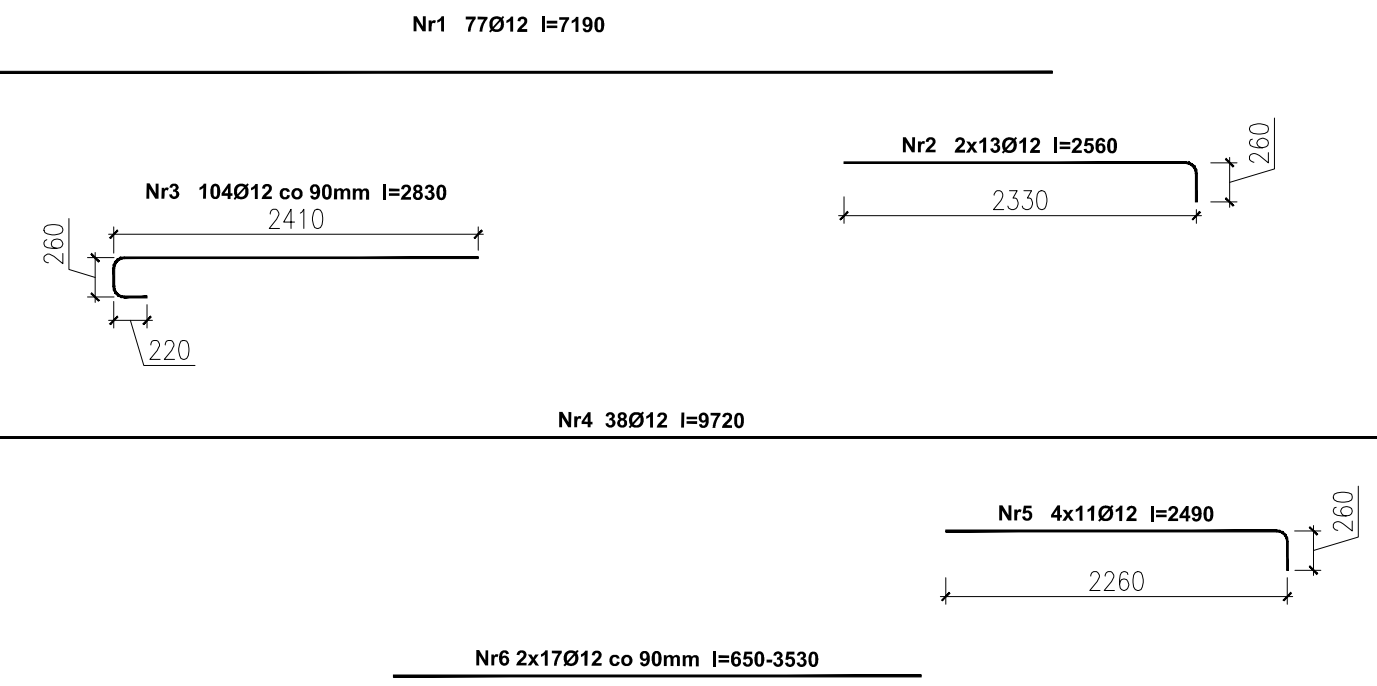
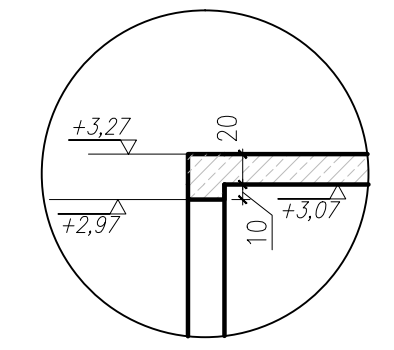
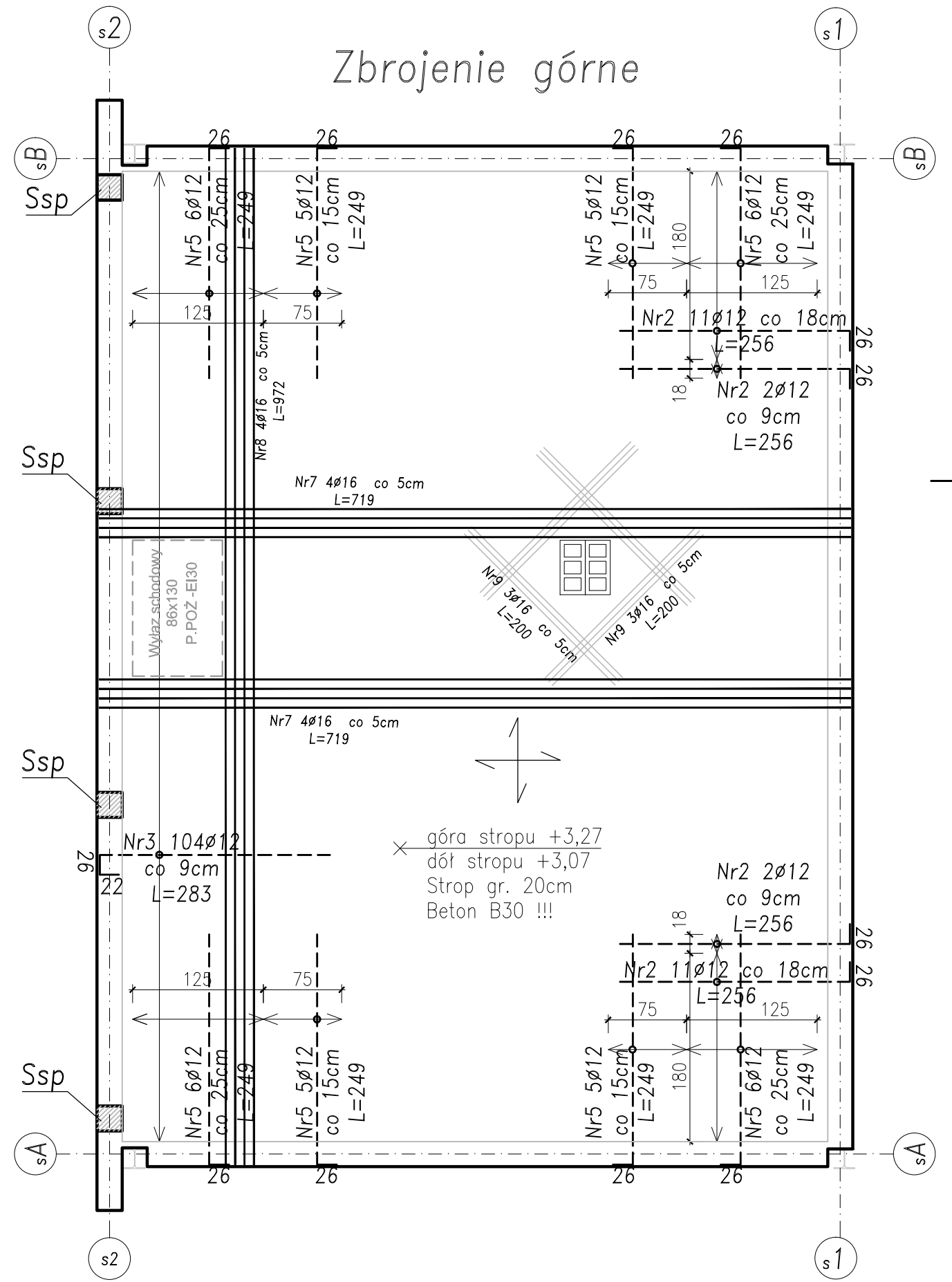
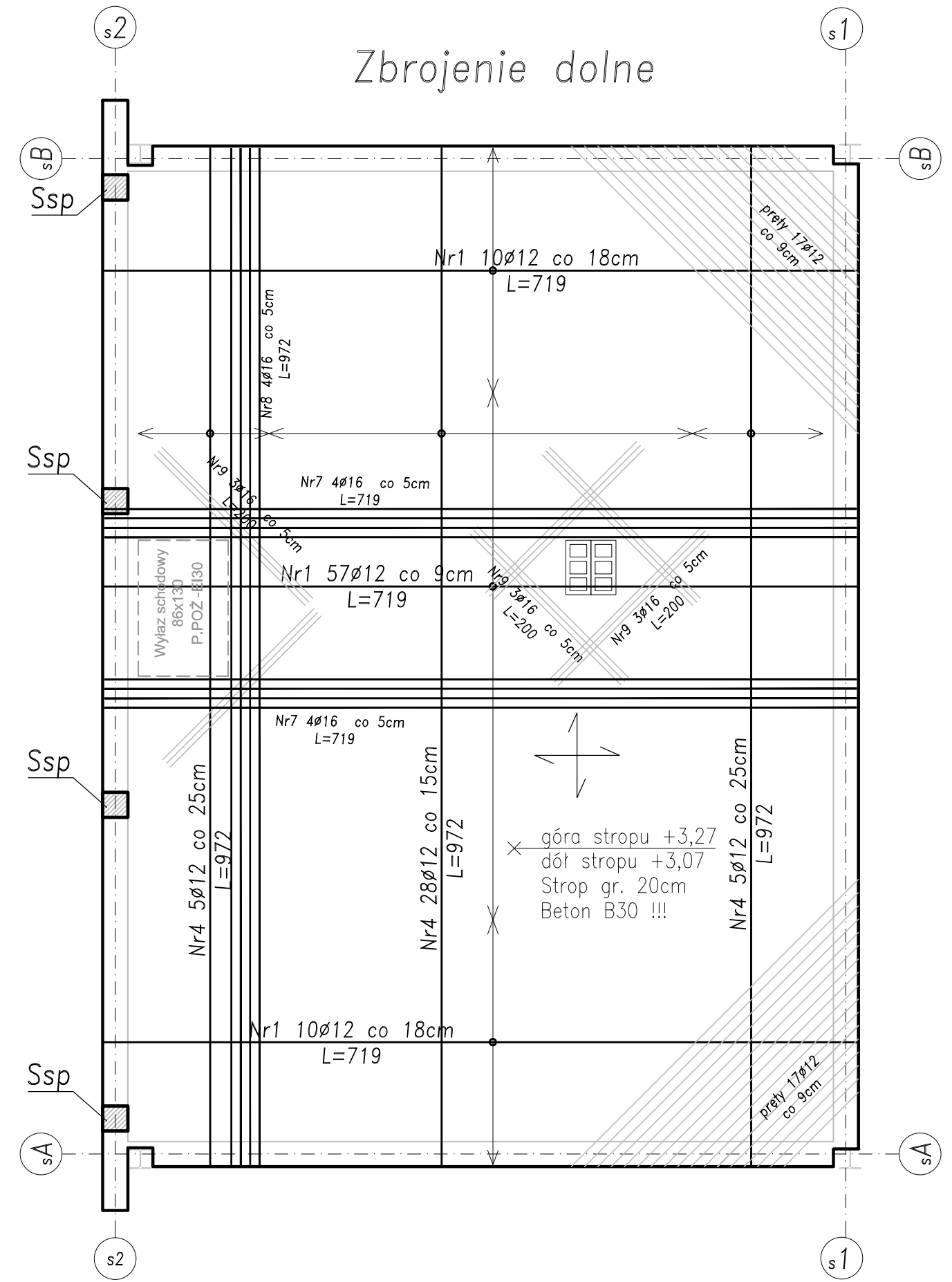

UWAGA:  
1. Strop gr. 20cm z betonu B30  
2. Stal na stropu klasy AIIIIN BS500SP o średnicach podanych na rysunku

BUD-PREMIUM s.c. W. Lejbt, J. Lejbt ul. Widok 4, 23-400 Biłgoraj e-mail: biuro.budpremium@gmail.com tel. 608-628-065		BRANŻA KONSTRUKCYJNA ETAP PT DATA 03.2024 SKALA 1:50 NR RYSUNKU
NAZWA I ADRES OBIEKTU:	BUDOWA BUDYNKU USŁUGOWO-MAGAZYNOWEGO ORAZ RAMPY ZAŁADOWCZEJ WRAZ Z NIEZBĘDNĄ INFRASTRUKTURĄ TECHNICZNĄ	
INWESTOR:	Powiat Biłgorajski, ul. T. Kościuszki 94, 23-400 Biłgoraj	
PRZEDMIOT RYSUNKU:	RZUT STROPU	
PROJEKTOWAŁ:	mgr inż. Waldemar Lejbt LUB/0114/PWBKb/19	PODPIŚ:
SPRAWDZAJĄCY:	mgr inż. Robert Adamek LUB/0111/POOK/13	PODPIŚ:
ASYSTENT PROJEKTANTA	inż. Piotr Borowiec	PODPIŚ: